# GAUJARD

ROSES GAUJARD

**CLIO**

Création 1972

(voir description page 10)

1 NUMPO 1433

**FIRMAMENT** H. T. (GAUJARD)

**Végétation moyenne** **La pièce : 8,95**
**Hors série** **Par 5 : 8,60**

Dominant orgueilleusement un feuillage coriacé brillant, FIRMAMENT annonce son arrivée dans votre jardin sous l'aspect d'un bouton qui dévoile peu à peu son coloris rouge de Prusse. Lors de son épanouissement, elle se montre généreuse en vous offrant son cœur rouge rubis.

Sa végétation vigoureuse et saine et ses qualités de floraison continuelle font d'elle une des meilleures roses rouges. Le feuillage large et brillant rehausse l'éclat de cette nouveauté.

*GAH 61 984. M.D.F. 21.955. M.D.I. 333.484. Variété protégée. Reprod. interdite.*

**ANTIGONE** (GAUJARD)

**Rosier buisson grosses fleurs, remontant**

**Végétation moyenne** — **La pièce : 8,95**
**Hors-série** — **Par 5 : 8,60**

Hybride de thé nouveau, jaune indien fondant sur l'orange, d'une intense luminosité avec des fleurs qui s'épanouissent en un doux rouge capucine avec un feuillage bien mat.

*Médaille d'Or, Bagatelle 1967. GAH 61.1249. M.F.D. 33.855 M.D.I. en instance. Variété protégée, reprod. interdite.*

## REMONTANT

**SCALA H. T.**

Végétation moyenne — La pièce : 8,95
Hors série — Par 5 : 8,60

Grande rose rouge brillant qui présente avec faste ses 50 pétales, larges et décoratifs. Somptueuse dans sa forme idéale elle garde sa teinte rouge éclatante sans faiblir jusqu'à la fin de la floraison. Ses tiges droites dominent un arbuste plein de santé au feuillage large et résistant. Roses exceptionnelles pour les massifs.

*GAE 73.709. Variété protégée. M. D. 33.847. M.D.I. inst.*

5

# Eminence

(GAUJARD)

**Rosier buisson**
**à grosses fleurs remontant**
**Vég. moyenne** **La pièce : 7,75**
**Série A** **Par 5 : 7,45**

La première rose mauve, très parfumée, plante érigée, vigoureuse, feuillage vert mat, remontante. Grande fleur pleine.

*GAX 55.108. Var. prot. M. D. I. n° 213.140. Prix de la Sté Française des Roses aux Concours de la plus belle Rose de France. Reproduction interdite.*

## REMONTANT

*Sois satisfait des fleurs, des fruits, même des feuilles*
*Si c'est dans ton jardin à toi que tu les cueilles.*

*(Edmond Rostand)*

## REMONTANT

**REMONTANT :**
**floraison continuelle**
**de mai à octobre.**

### CANASTA (GAUJARD)

**Rosier buisson grosses fleurs, remontant**
**Végétation moyenne** **La pièce : 7,75**
**Série A** **Par 5 : 7,45**

Pour se faire plus séduisante, cette rose présente une tige longue et érigée, sa silhouette élégante et sa pourpre brillante teintée de sang. Son bouton allongé, élancé, maintient sa forme parfaite plusieurs jours jusqu'à l'épanouissement de la fleur. La rose reste épanouie pendant des jours sans faner. Le rouge lumineux de sa corolle s'étale sur une fleur grande, harmonieuses, aux pétales veloutées, finement parfumée. L'arbuste érigé et prolifique, offre un feuillage abondant, large, avec une profusion de feuilles longues, saines résistantes aux maladies. Très bonne variété pour la fleur, coupée en plein air. Feuillage rouge foncé.

*GAI 62.185. M.D.I. 8281.766. Variété protégée. Reprod. interdite*

**TOUS REMONTANTS**

**Si vous demandez beaucoup à vos rosiers, il faut vous occupez d'eux. Ne les laissez pas à l'abandon et donnez leur de l'engrais soluble en avril, juin et août.**

# COLIS des 7 roses nouvelles

**des pages : 1, 2, 3, 4, 5, 6, et 7**
**rosiers buissons toujours fleuris**

**Franco, France métro :**

**60,60 (T.T.C.)**

## TANAGRA (GAUJARD)

**Rosier buisson à grosses fleurs, remontant**
**Végétation moyenne** — **La pièce : 7,75**
**Série A** — **Par 5 : 7,45**

Variété très remarquée et qui est appelée à remplacer toutes les autres existantes dans ce coloris. Ce rosier grosses fleurs doubles rouge orangé est très florifère, le feuillage large et brillant rehausse l'éclat de cette nouveauté excellente pour la fleur coupée.

*Médaille de Vermeil au concours de la plus belle rose de France Lyon 1968. GAC 64.904 Q.E. .M.D.I. 298.251. Variété protégée. Reprod. interdite.*

**CANDIDE** (GAUJARD)
Hyb. Thé grosse fleur

**Rosier buisson grosses fleurs, remontant**
**Végétation moyenne** **La pièce : 8,95**
**Hors-série** **Par 5 : 8,60**

Exceptionnelle pour les massifs. Des roses pleines, ocre brillant de grandeur moyenne, mais la plante est extrêmement prolifique. Toujours en fleurs jusqu'à la fin de l'automne, arbuste très solide, feuillage résistant jusqu'aux gelées. Très recommandée

*GAG 65.2575 M.D.F 33.974. M.D.I. inst. Variété protégée*

REMONTANTS

**VIOLAINE** (GAUJARD)

**Rosier buisson grosses fleurs, remontant**
**Végétation moyenne**
**Hors-série**

**La pièce : 8,95**
**Par 5 : 8,60**

Fleur grande et belle, mauve violet nouveau, bouton bien turbiné aux pétales finement ciselées. Parfum délicieux, même enivrant. Végétation haute et abondante. Vous permet de couper de longues fleurs. Feuillage vert mat.

*GAI 62.397. M.D.I. 46.533. Variété protégée. Reprod. interdite.*

# COLIS des 9 roses vedettes

**des neuf premières pages rosiers buissons toujours fleuris**

**Franco, France métro :**

**77,00 (T. T. C.)**

**REMONTANT : floraison continuelle de juin à octobre.**
**(La plantation s'échelonne d'octobre à mai).**

*Un coin de jardin*

**MYSTÈRE** (GAUJARD)
**Rosier buisson à grosess fleurs, remontant**
**Végétation moyenne** — **La pièce : 7,75**
**Série A** — **Par 5 : 7,45**

Grosse fleur ocre saumonée, large et pleine, soutenue par des tiges vigoureuses et droites. Cette variété décorera merveilleusement votre jardin et ses roses coupées embelliront votre maison. Floraison continuelle de mai jusqu'aux gelées.
*GAI 62.530. M.D.I. 300.259. Variété protégée. Reprod. interdite.*

# NOUVEAUTES GROSSES FLEURS

10

## en fleurs : du 1er mars au 30 novembre

**ANNE D'ORNANO**
**Végétation moyenne** — **La pièce : 7,15**
**Série B** — **Par 5 : 6,85**

**ANTIGONE** (GAUJARD) (page 3)
**Végétation moyenne** — **La pièce : 8,95**
**Hors série** — **Par 5 : 8,60**

**AMOUREUSE** (GAUJARD) (page 16)
**Végétation moyenne** — **La pièce : 7,15**
**Série B** — **Par 5 : 6,85**

**BARBARA** (GAUJARD) (page 14)
**Végétation moyenne** — **La pièce : 7,15**
**Série B** — **Par 5 : 6,85**

**CANASTA** (GAUJARD) (page 6)
**Végétation moyenne** — **La pièce : 7,75**
**Série A** — **Par 5 : 7,45**

**CANDIDE** (page 8)
**Végétation moyenne** — **La pièce : 8,95**
**Hors série** — **Par 5 : 8,60**

**CHRYSLER IMPÉRIAL** (page 17)
**Végétation moyenne** — **La pièce : 4,80**
**Par 5 : 4,30**

**CLAIR DE LUNE** (GAUJARD)
**Végétation moyenne** — **La pièce : 7,75**
**Série A** — **Par 5 : 7,45**

Rose irréelle, mauve brillant devenant bleu lunaire à l'épanouissement enveloppé d'un parfum enivrant, grande pleine, exceptionnellement florifère jusqu'aux gelées.
*GAH 61.1330. M.D.I. n° 298.252. Variété protégée. Reprod. interdite.*

**CLIO** H. T. (GAUJARD) (page couverture)
**Végétation moyenne** — **La pièce : 8,95**
**Hors série** — **Par 5 : 8,60**

Cette rose somptueuse illuminera votre jardin et sera heureuse de vous livrer son coloris chaud rouge orangé indien. Elle vous remerciera, lorsque coupée dans un vase majestueux vous lui ferez une place de reine dans votre demeure. Son épanouissement d'une richesse inégalée révèle la personnalité d'une rose extraordinairement belle, d'un irrésistible attrait.
Les intempéries lutteront en vain sur ses 40 pétales souples et fermes. Ce rosier d'une végétation exceptionnellement vigoureuse, offre un feuillage vert franc, abondant et large, très résistant à toutes les maladies.
*CAJ 65.1934 (Gaujard). M.D.F. en instance. M.D.I. en instance. Variété protégée. Reproduction interdite.*

**COURTISANE** (GAUJARD) (page 18)
**Végétation moyenne** — **La pièce : 7,75**
**Série A** — **Par 5 : 7,45**

**CASINO DE BADEN-BADEN** (GAUJARD)
**Végétation moyenne** — **La pièce : 7,75**
**Série** — **Par 5 : 7,45**

Grosse fleur très parfumée. Feuillage vert mat.
*GAH 61.853. M.D.I. en instance. Variété protégée. Reprod. interdite*

**CREDO** (GAUJARD) (page 15)
**Végétation moyenne** — **La pièce : 7,15**
**Série B** — **Par 5 : 6,85**

**DAME DE CŒUR**
**Végétation forte** — **La pièce : 4,80**
**Par 5 : 4,30**

Rouge brillant, pleine, très remontante.

**DUCHESSE DE SAVOIE**
**Végétation forte** — **La pièce : 7,75**
**Par 5 : 7,45**

Rose rouge pourpre, somptueuse, bouton long bien turbiné. En fin floraison, la corolle garde teinte rouge chaud et reste magnifique jusqu'aux derniers jours.

## TOUS REMONTANTS

## ROSE GAUJARD (GAUJARD)

**Rosier buisson, grosses fleurs, remontant**

**La pièce : 7,15**
**Végétation moyenne. Série B** **Par 5 : 6,85**

Rouge cerise à revers argent. Large rose magnifiquement formée, élancée, bien campée sur sa tige droite et rigide, dans un arbuste d'une vigueur et d'une santé remarquable. Feuillage vert bronze brillant. Rose universellement connue. Floraison exceptionnelle à l'automne.

*GAUmo 00. L. 59. M.D.I. nº 201.140. La plus Belle Rose de France 1957. Cert. Paris Londres. Brevet Belgique nº 450.328. France nº 1.183.383. Médaille d'Or Londres 1958. Pat. U.S.A. nº 1.829 etc. Marque déposée Suède nº 88.750. Marque déposée Danemark nº 2030.59 Norvège nº 54.044. Variété protégée. Reprod. interdite.*

**ÉMINENCE** (GAUJARD) (page 5)
**Végétation moyenne** **La pièce : 7,75**
**Série A** **Par 5 : 7,45**

**FÉMINA** (GAUJARD) (page 15)
**Végétation moyenne** **La pièce : 7,75**
**Série A** **Par 5 : 7,45**

**FIRMAMENT** (page 2)
**Végétation moyenne** **La pièce : 8,95**
**Hors série** **Par 5 : 8,60**

**GOVERNOR MARK**
**Végétation forte** **La pièce : 7,75**
**Par 5 : 7,45**

Rouge sang.

**JOSÉPHINE BRUCE**
**Végétation basse** **La pièce : 4,80**
**Série A** **Par 5 : 4,30**

Pourpre brillant, coloris somptueux.

**JOUVENCELLE** (GAUJARD) (page 25)
**Végétation moyenne** **La pièce : 7,75**
**Série A** **Par 5 : 7,45**

**MARIE-LOUISE SONDAZ** (GAUJARD)
**Végétation forte** **La pièce : 7,15**
**Série B** **Par 5 : 6,85**

Rose curieuse pour l'amateur de fleur. Bouton bien turbiné, long, solide, se présente d'un rose tendre irisé de rouge, et rose magnifique pour la fleur coupée.

*GAH 61.968 M.D.I. (instance). Premier Prix Floralies d'Orléans. Variété protégée. Reprod. interdite.*

**MARYLÈNE** (GAUJARD) (page 17)
**Végétation forte** **La pièce : 7,15**
**Série B** **Par 5 : 6,85**

**MERCI** (page 26)
**Végétation moyenne** **La pièce : 7,75**
**Série A** **Par 5 : 7,45**

**MIGNONNE** (GAUJARD) (page 12)
**Végétation moyenne** **La pièce : 7,75**
**Série A** **Par 5 : 7,45**

**MIRAGE** (GAUJARD) (page 17)
**Végétation moyenne** **La pièce : 7,15**
**Série B** **Par 5 : 6,85**

**MISS FRANCE** (GAUJARD) (page 16)
**Végétation moyenne** **La pièce : 7,15**
**Série B** **Par 5 : 6,85**

**MISS UNIVERS** (GAUJARD) (page 13)
**Végétation moyenne** **La pièce : 7,15**
**Série B** **Par 5 : 6,85**

**MISTER LINCOLN**
**Végétation moyenne** **La pièce : 7,15**
grosse rose rouge foncé. **Par 5 : 6,85**

**MYSTÈRE** (GAUJARD) (page 10)
**Rosier buisson à grosses fleurs, remontant**
**Végétation moyenne** **La pièce : 7,75**
**Série A** **Par 5 : 7,45**

**OPÉRA** (GAUJARD)
**Végétation moyenne** **La pièce : 5,95**
**Par 5 : 5,75**

Grande rose rouge vif orangé, universellement connue. Bonne pour fleur coupée.

*GAL 187.. Protégée. La plus Belle Rose de France 1949. M.D.I. nº 176.798. Reprod. interdite.*

**ROSE GAUJARD** (GAUJARD) (page 11)
**Végétation moyenne** **La pièce : 7,15**
**Série B** **Par 5 : 6,85**
**(suite page 12)**

**SCALA** H. T. (page 4)
**Végétation moyenne** — **La pièce : 8,95**
**Hors série** — **Par 5 : 8,60**
Grande rose rouge brillant qui présente avec faste ses 50 pétales, larges et décoratifs. Somptueuse dans sa forme idéale elle garde sa teinte rouge éclatante sans faiblir jusqu'à la fin de la floraison. Ses tiges droites dominent un arbuste plein de santé au feuillage large et résistant. Roses exceptionnelle pour les massifs.
*GAE 73.709. Variété protégée. M. D. 33.847. M.D.I inst.*

**SUPER STAR**
**Végétation moyenne** — **La pièce : 8,95**
**Hors série** — **Par 5 : 8,60**
Rose parfumée. Forme élégante et coloris tout nouveau, orange lumineux. Extra.
*Var. Brev. n° 1.237.525. Médaille d'Or Paris 1960. Genève, Gand 1960. Reprod. interdite.*

**SPHINX** (GAUJARD) (page 17)
**Végétation moyenne** — **La pièce : 7,75**
**Série A** — **Par 5 : 6,85**

**TANAGRA** (GAUJARD) (pages 7 et 19)
**Végétation moyenne** — **La pièce : 7,75**
**Série A** — **Par 5 : 6,85**

**VIOLAINE** (GAUJARD) (page 9)
**Végétation moyenne** — **La pièce : 8,95**
**Hors série** — **Par 5 : 8,60**

**WHITE CHRISTMAS**
**Végétation moyenne** — **La pièce : 4,80**
**Par 5 : 4,30**
Blanc pur.

*Massif de rosiers tiges. Prix page 19.*

**MIGNONNE** (GAUJARD)
**Rosier buisson à grosses fleurs, remontant**
**Végétation moyenne** — **La pièce : 7,75**
**Série A** — **Par 5 : 7,45**
Moyenne, très pleine, rose nacré brillant, variété pouvant faire l'usage aussi bien comme floribunda que comme H. T., fleurs à couper. Parfum intense. Variété excessivement remontante, remarquable pour la fleur coupée, aussi bien sous verre qu'en plein air. Feuillage vert brillant clair.
*Cert. Paris 1960. GAY 56-161. M.D.I. 224.022. Cert. Courtray 1962. Médaille d'Or Savernes 1962. Cert. Madrid. Brevet 1.333.619 (1er au référendum du public à Paris. Bagatelle Juin 1964). Variété protégée. Reproduction interdite.*

# COLIS
# des 6 roses parfumées

**VIOLAINE** page 9
**CHRISLER IMPÉRIAL** page 17
**MIRAGE** page 17
**GUITARE** page 33
**MIGNONNE** page 12
**ÉMINENCE** page 5

**ces 6 variétés en buissons toujours fleuris**

**Franco, France métro :**

**44,95 (T. T. C.)**

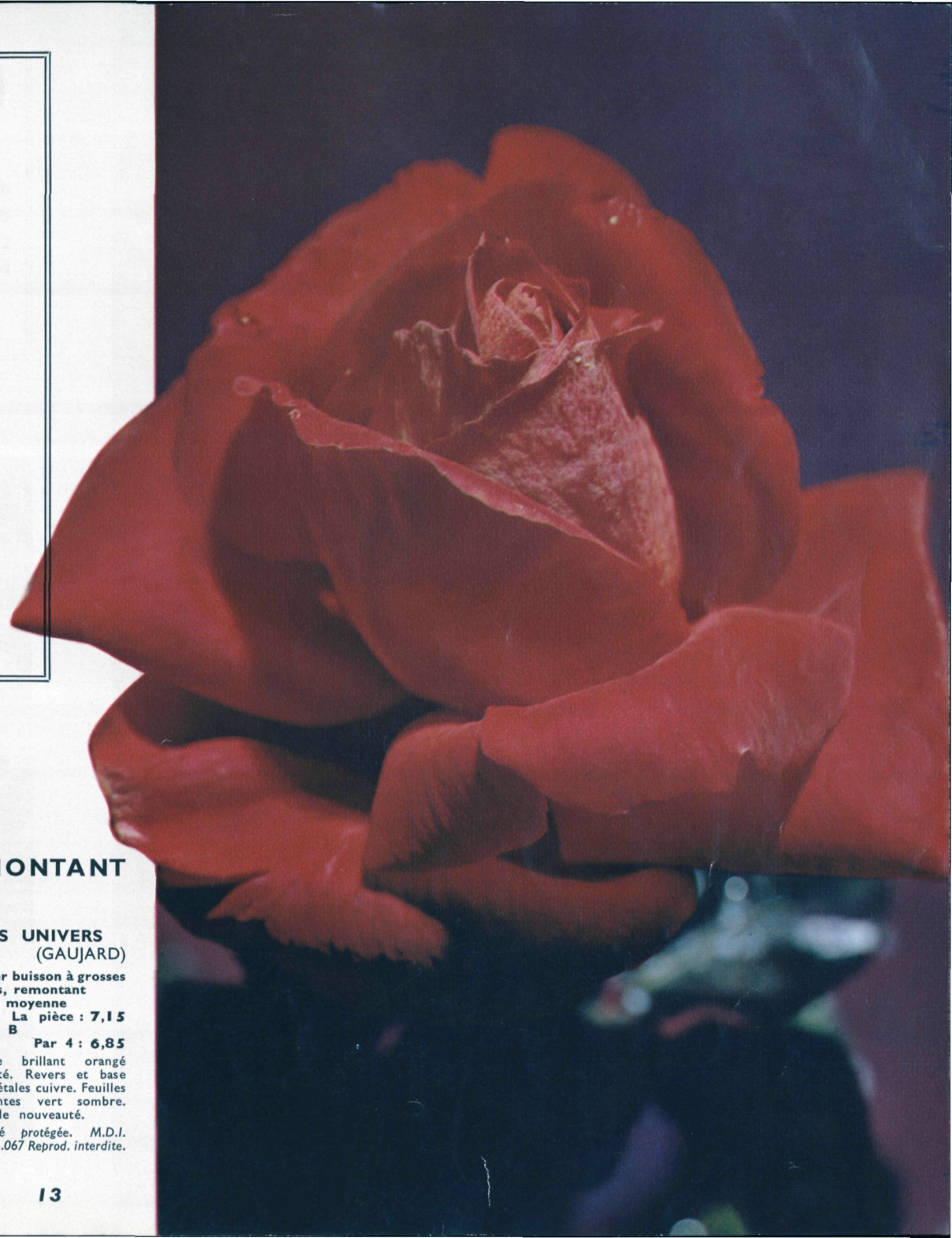

*Un coin de jardin*

## REMONTANT

**MISS UNIVERS**
(GAUJARD)

**Rosier buisson à grosses fleurs, remontant**
**Vég. moyenne**
**La pièce : 7,15**
**Série B**
**Par 4 : 6,85**

Rouge brillant orangé velouté. Revers et base des pétales cuivre. Feuilles brillantes vert sombre. Grande nouveauté.

*Variété protégée. M.D.I. n° 211.067 Reprod. interdite.*

**BARBARA** (GAUJARD)

**Rosier buisson à grosses fleurs, remontant**
**Végétation moyenne** **La pièce : 7,15**
**Série B** **Par 5 : 6,85**

Rose élégante jaune clair irisé de cuivre. Toujours uniflore. Feuillage vert brillant. Pour régions humides.

*GAY 80. M.D.I. n° 241.098. Certificat Paris 1960. Variété protégée*
*Reprod. interdite.*

# Les 7 nouvelles roses

**des pages : 10, 11, 12, 13, 14, et 15 • Rosiers buissons toujours fleuris**
**Franco, France métro :**

**52,85 (T. T. C.)**

**Grimpant en forme d'arbuste**

**Tiges** **(Prix p. 19)**

15

voir page 18 nos

# COLIS ROSES CLASSIQUES

**10 buissons toujours fleuris : 49,00**

**20 buissons toujours fleuris : 77,00**

**50 buissons toujours fleuris : 175,00**

**Franco, France métro (T. T. C.)**

*Si vous demandez beaucoup à vos rosiers, il faut vous occuper d'eux. Ne les laissez pas à l'abandon et donnez-leur une copieuse fumure chaque année.*

## TOUS REMONTANTS

**CREDO** (GAUJARD)

**Rosier buisson, grosses fleurs, remontant**
**Végétation moyenne** **La pièce : 7,15**
**Série B** **Par 5 : 6,85**

Magnifique rose pourpre brillant, 40 pétales, extrêmement florifère, bouton long, pétales extérieurs ourlés. La fleur devient plus lumineuse en s'ouvrant et le rouge pourpre ne se décolore pas. Feuillage vert abondant. Toujours fleuri.

*M.D.F. nº 33.850. M.D.I. 300.261. GAF 60-65. Médaille d'Or Rœulx 1967. Primée aux Floralies d'Orléans. Variété protégée. Reprod. interdite.*

**FÉMINA** (GAUJARD)

**Rosier buisson à grosses fleurs, remontant**
**Végétation moyenne** **La pièce : 7,75**
**Série A** **Par 5 : 7,45**

Quelle rose magnifique rose nacré brillant ocre orangé. Le pétale ourlé donne à la rose un relief inattendu.
Rose énorme, solide, large, pleine. Les tiges droites sont résistantes. Bonne pour la fleur coupée. Très parfumée. Feuillage vert foncé.

*M.D.I. nº 193.809. GAY 56.75. Variété protégée. Reprod. interdite.*

# LES 6 NOUVEAUTÉS

**des pages : 16 et 17**
**buissons toujours fleuris**

**Franco, France métro :**

**43,15 (T. T. C.)**

## MISS FRANCE (GAUJARD)

**Rosier buisson à grosses fleurs, remontant**
**Végétation moyenne**
**Série B**

**La pièce : 7,15**
**par 5 : 6,85**

Coloris unique, rose pleine ravissante, minium, teinté de géranium : couleur qui ne passe pas. Feuillage rouge bronzé mat. Rose de printemps, rose d'été, rose d'automne, premier ordre pour massifs. Variété magnifique en toutes régions. Pour régions humides.

*GAR. 78. M.D.I. n° 176. 799. Brevets France n° 1.160.244. Belgique n° 437.131. Cert. Bagatelle. Madrid. Londres. Prix de la Société des roses. 1955, Certificat Hollande. Variété protégée. Reprod. interdite.*

## AMOUREUSE (GAUJARD)

**Rosier buisson, à grosses fleurs, remontant**
**Végétation moyenne**
**Série B**

**La pièce : 7,15**
**Par 5 : 6,85**

Une grande rose de la couleur des roses thé, large, élégante, se détachant très belle sur le feuillage bronze, sombre, brillant et vigoureux. Le bouton allongé pointu, de forme idéale est long à s'ouvrir pour donner une rose harmonieuse et de forme magnifique dans l'épanouissement. L'arbuste bien groupé fait un contraste très décoratif avec le feuillage brun rougeâtre et la couleur brillante de la rose qui se détache avec bonheur sur ce feuillage résistant. Remontante et fleurie tout l'été, c'est une belle rose de jardin.

*Variété protégée. GAF. n° 60.645. M.D.I. n° 217.938. Reprod. interdite.*

**MARYLÈNE** (J. GAUJARD)

**Végétation forte** — **La pièce : 7,15**
**Série B** — **Par 5 : 6,85**

Rappelant MIGNONNE dont elle est la descendante, cette nouveauté rose nacré sera l'une des meilleures roses pour la fleur coupée, les tiges sont droites, érigées, hautes et toujours uniformes. Cette teinte rose nacrée se maintient très pure jusqu'à la fin de la floraison. *M.D.F. n° 33.353. M.D.I. instance.*

**MIRAGE** (J. GAUJARD)

**Grandiflora**
**Végétation moyenne** — **Buissons : 7,15**
**Série B** — **Par 5 : 6,85**

Une rose vraiment nouvelle par son feuillage et sa couleur. La fleur est assez grande bien pleine de bonne forme, d'une couleur bien personnelle saumon brillant, éclairée d'ocre et parfumée.

*Var. Prot. GAF n° 60.563. M. D. I. n° 208.658*

**SPHINX** : (H. T.) (GAUJARD)

**Vég. moyenne** — **Buissons : 7,75**
**Série A** — **Par 5 : 7,45**

Ce nom mystérieux est bien destiné à cette grande rose harmonieuse, bien formée, d'une couleur chair devenant plus vive à l'extérieur des pétales.

*Certificat Rome 1967. Certificat Tokyo 1966. M. D. I. (instance) M. D. France 15.633 GAH 61.1341.*

**CHRYSLER IMPÉRIAL**

**Rosier buisson à grosses fleurs, remontant**
**Végétation moyenne** — **La pièce : 3,80**
**Par 5 : 4,30**

Somptueuse rose rouge, extrêmement parfumée

# COLLECTION CLASSIQUE

**Buissons Grosses Fleurs. Tous Remontants**
**pour massifs et fleurs à couper**

**ANRDÉ PERNET,** rouge
**ASTRÉE,** rose vif
**BUCANEER,** jaune citron T
**BEAUTÉ,** crème cuivrée
**CAROLINE,** très pleine ocre T
**CARROUSEL,** pourpre
**CHARLOTTE ARMSTRONG,** rose ocré
**COCOTTE,** saumon
**COMTESSE VANDAL,** rose chair T
**CRIMSON GLORY,** pourpre T
**DÉESSE,** rose bordé rouge
**DIANE,** jaune cuivré
**ÉCLIPSE,** jaune vif T
**ÉLIANE,** rose ocré
**ENA HARKNESS,** rouge vif T
**ÉTOILE DE HOLLANDE,** pourpre T
**ÈVE,** jaune ocré
**FATIMA,** rouge orangé
**FORTY NINER,** bicolore
**FOLIES BERGÈRES,** jaune orangé
**GLOIRE DE FRANCE,** rouge cuivré
**HELEN TRAUBEL,** saumon T
**ILE DE FRANCE** rose vif
**JOSÉPHINE BRUCE,** pourpre T
**KARL HERBST,** rouge vif T
**LOVE SONG,** rose
**MAC GREDY SCARLETT,** rouge vif
**MADAME BUTTERFLY,** rose saumon
**MADAME ÉDOUART HERRIOT,** corail
— **JEAN GAUJARD,** corail
— **HENRI GUILLOT,** corail
— **JOSEPH PERRAUD,** corail
**MADRIGAL,** rouge orangé
**MARQUESA DE URQUIJO,** chamois
**MARY HART,** rouge vif T
**MEROUW VAN ROSSEM,** jaune cuivré
**NEW YORKER,** rouge pourpre T
**POUR VOUS MADAME,** rouge vif
**PREMIÈRE BALLERINE,** rose ocré
**PRÉSIDENT HOOWER,** cuivré
**QUÉBEC,** jaune vif T
**QUEEN ELISABETH,** rosé, grande végétatin T
**SIGNORA,** cuivre rouge T
**SIR DE GEORGES PERNET,** rose
**SIR DE CLAUDIUS PERNET,** jaune
**SULTANE,** bicolore T
**SUTTERS GOLD,** jaune T
**SYMPHONIE,** rose T
**TEXAS,** rouge clair T
**TIFFANY,** rose chair T
**VILLE DE GAND,** rouge orangé
**VIRGO,** blanc
**WHITE CHRISTMAS,** blanc

**La pièce : 4,80**
**par 5 : 4,30**

**COURTISANE** (GAUJARD) H. T.

**Rosier buisson à grosses fleurs, remontant**
**Végétation moyenne** **La pièce : 7,75**
**Série B** **Par 5 : 7,45**

Dans sa robe brillante orange lumineux rehaussé de rouge indien, cette robe grande, belle, bien formée, développe ses 40 pétales dans un ensemble décoratif. Feuillage vert bronze, large, solide et résistant. Par son coloris nouveau brillant et attirant, cette rose sera dès maintenant largement employée comme décoration de jardin.

*GAY 56.638. Variété protégée. Reprod. interdite.*

19

# GRIMPANTS

## GROSSES FLEURS

### Collection classique

La pièce : **7,00**

par 5 : **6,30**

Grimpant **CRIMSON GLORY**
– **ENA HARKNESS**
– **ÉTOILE DE HOLLANDE**
– **Mme ÉDOUARD HERRIOT**
– **MARIE CLAIRE,** corail
– **MARQUESA DE URQUIJO,** chamois
– **MARY HART,** rouge
– **MER. VAN ROSSEM,** cuivré
– **NEW YORKER,** rouge vif
– **ORAMGE TRIUMPH,** petites fleurs
– **PAUL SCARLETT CLIMBER,** rouge vif
– **PRÉSIDENT HOOWER,** cuivre
– **SIR DE GEORGES PERNET,** rose
– **SIR DE CLAUDIUS PERNET,** jaune
– **TALISMAN,** bicolore
– **VIRGO** blanc
– **VOGUE,** ocre

**TANAGRA** La pièce : **7,75**

## PRIX PLEUREURS :

Roses rouges ou jaunes.
Pages 21 et 22.

**Hauteur 160-175**
**La pièce : 45,00**
**Hauteur 180-200**
**La pièce : 55,00**

*Un coin de jardin*

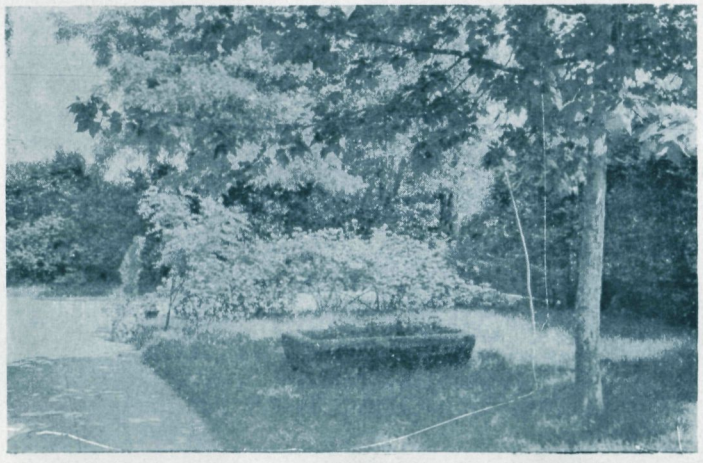

**Un rosier remontant est un rosier qui refleurit toute l'année; mais non pas nécessairement un rosier grimpant.**

## REMONTANTS

## PRIX TIGES :

Rouges, roses ou jaunes
et pages 12 et 14.

**Hauteur : 1,20**
**La pièce : 24,00**

**REMONTANT** : floraison *continuelle* de *juin* à octobre, ***mais en fleurs la deuxième année seulement.***
(La plantation s'échelonne d'octobre à mai).

**Grimpant**
**CHRYSLER IMPÉRIAL**
La pièce : **7,00**

**Grimpant**
**COMTESSE VANDAL**
**et (ci-dessous)**
**détail de la fleur**
La pièce : **7,00**

## TOUS REMONTANTS

**Grimpant** **P.S. DUPONT et détail des fleurs,** la pièce : **7,00**

# GRIMPANTS NOUVEAUTÉS

**Gr. MIGNONNE** (photo p. 21) rose nacré brillant, très pleine. Parfumée, très remontante. Variété protégée. Reproduction interdite ..... **8,95**

**Gr. MISS UNIVERS** (photo p. 21) rouge brillant orangé, revers cuivre. Variété protégée. Reproduction interdite ..... **8,95**

**Gr. ROSE GAUJARD** (photo p. 22) rouge cerise à revers argent. *Certificat Concours Rome 1964.* Variété protégée. Reproduction interdite ..... **8,95**

**Gr. NOUVELLE EUROPE** (photo p. 22) orange brillant. Variété protégée. Reproduction interdite ..... **8,95**

**Gr. JOSÉPHINE BRUCE** (photo p. 22) pourpre brillant, coloris somptueux ..... **7,00**

**Gr. CHRYSLER IMPÉRIAL** (photo p. 20) rouge pourpre, parfumée ..... **7,00**

**Gr. COMTESSE VANDAL** (photo p. 20) rose saumon, grosses fleurs ..... **7,00**

**Gr. P.S. DUPONT** (photo p. 20), jaune d'or, fleur pleine, vigoureuse ..... **7,00**

**Gr. ALLGOLD,** petite fleur, jaune d'or, étincelant **7,00**

**Grimpant MIGNONNE**
La pièce : **8,95**

**Rosiers pleureurs au milieu d'un jardin. Ils peuvent être également plantés isolément.**

**TOUS REMONTANTS**

**Grimpant MISS UNIVERS**
La pièce : **8,95**

Prix page 19.

**REMONTANT : floraison continuelle de juin à octobre, *mais en fleurs la deuxième année seulement.***
**(La plantation s'échelonne d'octobre à mai).**

**6**
**GRIMPANTS**
**remontants**
**grosses fleurs**

Gr. E. Harkness
Gr. E. de Hollande
Gr. Ed. Herriot
Gr. Marie Claire
Gr. Marq. Urquijo
Gr. P.S. Dupont

**Franco,**
**France métro :**
**44,00**
**(T.T.C.)**

Grimpant **NOUVELLE EUROPE,** la pièce : **8,95**

Grimpant **JOSÉPHINE BRUCE**
La pièce : **7,00**

**REMONTANTS**

Grimpant **ROSE GAUJARD**
la pièce : **8,95**

**Rosiers Pleureurs**
Prix page 19

22

23

Depuis 1845, tous les rosiers pour tous les jardins

# ROSERAIES GAUJARD

Le plus ancien créateur de nouvelles roses du monde

| Feyzin | Rhône

TÉLÉPHONE LYON : (78) 70 30 44 - 70 36 21 - 70 35 98 C. C. P. LYON 63 05

Sur la Nationale 7 Lyon-Vienne *(Ne pas prendre l'Autoroute)*

MODÈLE ET MARQUE DÉPOSÉS

ROSES GAUJARD

Le Diplôme « PRESTIGE DE LA FRANCE » a été décerné aux Roseraies Gaujard le 4 octobre 1967

## *LES PLUS HAUTES RÉCOMPENSES*

... ont consacré, d'années en années, le succès grandissant de notre Maison, qui maintient, par-dessus tout, sa tradition... A Lyon, 16 Mai 1845, Claude Ducher, nombreuses Roses inédites primées. 1857... rue du Vivier, à Lyon visite des Pépinières et des semis inédits. 1848..., 1849..., 1854,..., 1858..., toujours des récompenses pour des semis inédits... 1868, Prix d'Honneur à Pernet Père, et à Ducher... 1900, Soleil d'Or..., les Pernetianas... 1907. Bagatelle, Médaille d'Or... 1908, Hors concours..., 1909..., 1910..., 1913..., 1922..., 23..., 24..., 25..., 28..., 30..., 34..., 1942..., 1945..., 19 Médailles d'Or, et nombreux certificats à Bagatelle... 1913, Londres, Coupe du Daily Mail, Grande Médaille d'Or, avec la Rose « Madame Edouart Herriot » 1943, la Plus Belle Rose en Amérique avec Québec (Mme Marie Curie)..., et LONDRES..., et GAND..., et ROME..., BARCELONE..., GENÈVE..., U. S. A...., MEXICO..., TOKIO..., MADRID..., Prix d'Honneur, Médaille d'Or, Certificats..., 7 fois, la plus Belle Rose de France, à Lyon nombreux certificats...

240 PREMIERS PRIX ET MÉDAILLES D'OR, DANS LE MONDE ENTIER. RÉCOMPENSES 1966 : ROME : « SPHINX » Certificat. — GENÈVE : « SUZANNE DOLARD » Médaille d'Argent. — PARIS, SALON DE BAGATELLE : « GUITARE » Médaille d'Or. — SAVERNE : « ANNE D'ORNANO » Certificat. — RÉCOMPENSES 1967 : BAGATELLE : « ANTIGONE » Médaille d'Or. — FLORALIES D'ORLÉANS, SALON DE LA ROSE : (Cliché ci-contre) « M.-L. SONDAZ » 1er prix de la rose bi-color, 2e prix rose rouge CREDO (grosse fleur). — COUTRAY (Belgique) : « CREDO » grosse fleur Médaille d'Argent. « COLISÉE » Floribunda Médaille d'Argent. « 60 682 » certificat floribunda orange. — BADEN-BADEN : « SUNDRA » Médaille de Bronze. « GUITARE » Médaille de Bronze (variété ayant déjà obtenu la Médaille d'Or au Salon de la rose 1966). — LE ROEULX : « VILLE DE ZURICH » floribunda Médaille d'Argent. « 62 330 » Certificat floribunda. — ANGLETERRE : « VILLE DE ZURICH » Certificat NRS. — ORLÉANS : « COLISÉE » Certificat. — DEAUVILLE : Grand prix des Premières floralies avec la rose « ANNE D'ORNANO ». — JAPON : GUITARE » Médaille d'Argent. — ITALIE : « SUNDRA » sacrée Rose de l'année à MONZA. — 3 Octobre 1967 : COUPE D'OR DU BON GOUT FRANÇAIS. — 7 Juin 1968 : Médaille de Vermeil « TANAGRA ». — Récompenses 1969 : « BILITIS », GAE 63-675, Certificat de mérite. — Lyon : « JOUVENCELLE », Médaille de Vermeil. — « MYSTÈRE », 1er certificat; « BILITIS », 2e certificat. « MERCI », prix de la rose parfumée. Genève 1969. — Nîmes, médaille de bronze et certificat. — Baden-Baden 1969. — 1er Certificat — Rose parfumée pour CHATEAU DE CHENONCEAU, Lyon 1970 — Madrid pour « REDA » — Rome 1971, 1er et 2e Certificat — « FIRMAMENT », 1er Prix des roses parfumées, Lyon 1971. — « FIRMAMENT », 1er Cetificat, Lyon, 1971. — « SURPRISE », 2e Certficat, Lyon 1971.

*Vue de notre exposition aux Floralies d'Orléans.*

IL Y A PLUS D'UN SIÈCLE... Claude DUCHER, horticulteur à Lyon, rue de la Madeleine, remportait un grand succès à l'exposition de Lyon, le 16 Mai 1845, au Palais des Arts, et décidait dans l'enthousiasme de se consacrer entièrement à la Rose.

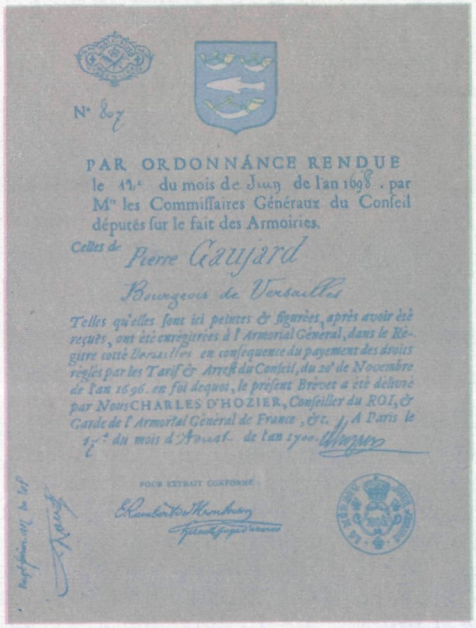

N° 807

PAR ORDONNANCE RENDUE
le 11e du mois de Juin de l'an 1698. par
Mrs les Commissaires Généraux du Conseil
députés sur le fait des Armoiries.
Celles de Pierre Gaujard
Bourgeois de Versailles
Telles qu'elles sont ici peintes & figurées, après avoir été
reçues, ont été enregistrées à l'Armorial Général, dans le Re-
gistre cotté Versailles en conséquence du payement des droits
reglés par les Tarif & Arrêt du Conseil, du 20e de Novembre
de l'an 1696. en foi dequoi, le présent Brevet a été délivré
par Nous CHARLES D'HOZIER, Conseiller du ROI, &
Garde de l'Armorial Général de France, &c. A Paris le
17e du mois d'Août de l'an 1700.

POUR EXTRAIT CONFORME

C'est en Juin 1845, qu'il a fondé notre établissement qui, depuis plus de cent années, n'a pas cessé, malgré vents et tempêtes de lancer régulièrement de par le monde les plus belles nouveautés. En 1879, le descendant d'une autre vieille famile de rosiéristes Lyonnais, Joseph PERNET, épousait Maris DUCHER, et la firme prenait le nom de PERNET-DUCHER symbolisant la fusion des deux maisons les plus anciennes.

En 1924, JEAN GAUJARD, descendant direct de la plus vieille famille de pépiniéristes, venait étudier avec Pernet-Ducher l'hybridation de la Rose et collaborer aux recherches du Grand Semeur, qui a créé en 1900 les Roses « Pernetianas ».

Déjà en 1650, un aïeul, Pierre GAUJARD, travaillait à Versailles sous Louis XIV et collaborait avec Le Nôtre jusqu'en 1698. Depuis, de père en fils, les Gaujard furent toujours pépiniéristes et rosiéristes.

Pernet-Ducher en fait son élève, le garde près de lui, et en 1925, lui cède son Etablissement laissant à Jean Gaujard, la lourde tâche de continuer son œuvre.

La pépinière de Vénissieux fut vite trop étroite et Jean Gaujard s'installa à Feyzin, où il créa de toutes pièces, une vaste installation moderne, et d'importantes cultures.

Nous continuons la tradition et encore cette année notre palmarès prouve une fois de plus que nous sommes toujours à l'avant des recherches, puisque nos roses rencontrent dans le monde entier un immense succès.

Notre clientèle s'étend aujourd'hui sur le monde entier, et nos recherches continuent sans cesse pour améliorer et faire évoluer la race.

Jean-Jacques et Patrice GAUJARD se partagent maintenant la tâche, en collaboration avec Jean Gaujard et continuent la dynastie de la plus ancienne famille de chercheurs.

*Haie de grimpant*

# COLIS de propagande pour la Rose

**50 ROSIERS BUISSONS**

**grosses fleurs ou petites fleurs voir variétés classiques, pages 18 et 28, en un ou plusieurs coloris. Indiquez-nous seulement les couleurs**

**Franco, France métro :**

**175,00 (T.T.C.)**

**JOUVENCELLE** (GAUJARD)

**Rosier buisson à grosses fleurs, remontant**
**Végétation moyenne** — **La pièce : 7,75**
**Série A** — **Par 5 : 7,45**

Grande fleur rose nacrée au bouton bien turbiné sur une tige longue et droite. Floraison continuelle de mai jusqu'aux gelées, feuillage vert foncé très fourni, excellente pour la fleur coupée.

*GAC 64.958, M.D.I. 333.485. Variété protégée. Reprod. interdite.*

REMONTANT

# CONDITIONS GÉNÉRALES DE VENTE

1° Le fait de nous passer commande comporte l'acceptation sans réserves de nos conditions de vente.

2° Les prix portés ici annulent les mêmes prix du précédent catalogue.

3° Nos marchandises sont vendues prises à l'établissement et voyagent aux frais, risques et périls du destinataire, même si le port a été payé par nous. Au cas de l'arrivée des plantes par temps de gelée, ne pas déballer et bien lire les instructions.

4° Sauf avis contraire, nous remplaçons les variétés épuisées par des variétés de mérite se rapprochant le plus possible des variétés demandées.

5° Les commandes sont exécutées dans l'ordre de réception. Il en sera accusé réception sur demande. Cet accusé de réception ne peut être considéré comme un engagement de fournir toutes les variétés demandées qui peuvent exister au moment de l'arrivée de l'orde, mais n'être plus disponibles pour une cause quelconque au moment de l'exécution de la commande. La date approximative de livraison indiquée ne peut être considéré comme absolue ; car nous pouvons être retardés par des raisons indépendantes de notre volonté : neige, pluie, gelée...

## CONDITIONS GÉNÉRALES DE VENTE DE NOS NOUVEAUTÉS POUR LES PROFESSIONNELS DE L'HORTICULTURE

1° Toute cession de plante quelle qu'elle soit n'impliquera jamais la cession de la variété qui restera la propriété de l'obtenteur.

2° La vente, la multiplication et l'exportation de nos nouveautés brevetées ou protégées sont rigoureusement interdites sans contrat avec nous.

3° Nul ne peut avoir dans ses pépinières ou ses serres des rosiers de ces variétés sans contrat.

4° Toute personne physique ou morale qu i annoncera sur ses catalogues, ou toutes publicités, les variétés ci-dessous, devra justifier à l'Obtenteur de l'origine des plantes et des greffes.

5° Chaque variété sera vendue au détail le prix qui sera fixé chaque saison.

6° Nul ne pourra prétendre ignorer les présentes conditions de vente ou de multiplication qui sont générales pour tous. De ce fait, celui qui a obtenu des plantes ou des greffes de ces variétés par l'intermédiaire d'une tierce personne, ne pourrait en aucun cas être libéré des obligations ci-dessus.

7° Chaque plante de variétés protégées doit être revêtue d'une étiquette « label d'origine » marque déposée. Ceci constitue la garantie d'authenticité. Ces labels sont fournis par nos soins.

**PORT ET EMBALLAGE** : les frais de port et emballage sont à la charge du destinataire. Avec l'avis d'expédition nous enverrons le compte des frais de port et emballage calculés au plus juste, suivant les régions.
Pour les rosiers seulement, le franco sera établi à partir de **150 F.** Pour les arbres, arbustes, engrais, etc..., le port sera facturé ;

Par contre chaque envoi entraînera des frais, éviter donc des commandes successives. MERCI.

| Montant de la commande Participation aux frais | Jusqu'à 150 F F 4,50 | 150 F et plus frais à notre charge pour les rosiers seulement |
|---|---|---|

## DERBY (GAUJARD)

**Rosier buisson floribundas, remontant**
**Végétation forte**
**Série C**

**La pièce : 6,55**
**Par 5 : 6,30**
**Par 25 : 6,10**

Fleurs pleines, rouge clair, bien formées, ce floribunda apporte un élément décoratif, nouveau et remarquable. Tiges nombreuses, droites et luxuriantes. Arbuste bien groupé et toujours fleuri.

*GAY. 63.702. M.D.I. 317.501. Variété protégée. Reprod. interdite.*

## SPRINT (GAUJARD)

**Rosier buisson polyanthas, remontant**
**Végétation basse**
**Série C**

**La pièce : 6,55**
**Par 5 : 6,30**
**Par 25 : 6,10**

Un floribunda étendu par tous! C'est une plante [illegible] naine. C'est un rouge vif éclatant qui n'est pas abîmé par le soleil. C'est un rosier à massif qui donne des masses fleuries. Floribunda plein de qualités qui s'impose très vite pour toutes les décorations de jardins.

*1er Prix des Floribundas. Concours [illegible] Rose de France 1960. M. D. I. n° 224.025. GAY. Variété protégée. Reprod. interdite.*

# FLORIBUNDAS

**Devant les progrès considérables réalisés dans cette race, nous avons réuni dans nos cultures les variétés les plus caractéristiques de ces dernières années, des obtenteurs du monde entier. Certains Floribundas sont excellents pour la fleur coupée, et donnent des vases abondamment garnis pour décorer votre intérieur. Certains comme ATLANTIC ou VENDOME restent de 8 à 10 jours en fleurs coupées. Rosiers employés généralement pour faire des massifs unicolores. REMONTANT : floraison continuelle de juin à octobre. TRÈS IMPORTANT : Aussitôt les fleurs fanées, les enlever juste au-dessous de la fleur pour préparer la suite de la floraison.**

**NOUVELLE EUROPE** (GAUJARD)

**Rosier buisson floribunda, remontant**
**Végétation basse**
**Série C**

**La pièce : 6,55**
**Par 5 : 6,30**
**Par 25 : 6,10**

## REMONTANTS

**ALLGOLD**

**Rosier buisson, remontant**
**Série C**

**La pièce : 6,55**
**Par 5 : 6,30**
**Par 25 : 6,10**

Petite fleur jaune d'or brillant. Feuillage brillant.

*M.D.I. n° 211.944. Reprod. interdite.*

**JOLI CŒUR** (GAUJARD)

**Rosier buisson, floribunda, remontant**

**Vég. moyenne**
**Série C**

**La pièce : 6,55**
**Par 5 : 6,30**
**Par 25 : 6,10**

Floribunda rouge pourpre brillant, fleur moyenne, bien pleine, feuillage large brillant, plante bien régulière. Pour la décoration des jardins.

*GAX 55.89, M.D.I. 32.637. Variété protégée. Reprod. interdite.*

**VENDOME**
(GAUJARD)
**La Pièce : 6,55**
**Par 5 : 6,30**
**Par 25 : 6,10**
**Rosier buisson**
**floribundas, remontant**
**Végétation moyenne**
Rose saumonée de forme idéale au bouton allongé. Feuillage brillant, masses de fleurs, coloris lumineux. Bonne pour fleur coupée.

**REMONTANT**

*GAUra 00 165. M.D.I. nº 203.738. Cert. en Allemagne 1957. Reprod. interdite. Variété protégée.*

**COLISÉE** (GAUJARD)
**Rosier buisson polyanthas, remontant**
**Végétation moyenne**
**Série C**

**La pièce : 6,55**
**Par 5 : 6,30**
**Par 25 : 6,10**

Floribunda lumineux, cuivré brillant légèrement rosé, la fleur est large demi-double, avec de grands pétales. L'arbuste est vigoureux, prolifique, largement buissonnant, décoratif, le feuillage large, abondant. Toujours fleuri, de nouvelles jeunes pousses surgissent sans cesse de cet arbuste exceptionnel.

*M.D.F. nº 33.581. M.D.I. 300.262. Gaf. 60.682. Médaille Argent Belgique. Variété protégée. Reprod. interdite. Cert. Orléans.*

29

**REMONTANT**

# FLORIBUNDAS (Petites fleurs doubles)

pour massifs unicolores et bordures

## NOUVEAUTÉS

**ALCAZAR** (GAUJARD)
Végétation moyenne — La pièce : 5,95
Série D — Par 5 : 5,75 — Par 25 : 5,55

**ALLGOLD**, p. 28
Végétation basse — La pièce : 6,55
Série C — Par 5 : 6,30 — Par 25 : 6,10

**DERBY** (GAUJARD), p. 27
Végétation forte — La pièce : 6,55
Série C — Par 5 : 6,30 — Par 25 : 6,10

**EUROPEANA**, rouge pourpre, rouge orangé
Végétation moyenne — La pièce : 4,80
Par 5 : 4,30 — Par 25 : 3,80

**GUITARE** (GAUJARD), p. 33
Végétation moyenne — La pièce : 6,55
Série C — Par 5 : 6,30 — Par 25 : 6,10

**JOLI CŒUR** (GAUJARD), p. 28
Végétation moyenne — La pièce : 6,55
Série C — Par 5 : 6,30 — Par 25 : 6,10

**NÉBULEUSE**, p. 36, Série C — La pièce : 6,55
Vég. moyenne — Par 5 : 6,30 — Par 25 : 6,10

**NOUVELLE EUROPE** (GAUJARD), p. 28
Végétation moyenne — La pièce : 6,55
Série C — Par 5 : 6,30 — Par 25 : 6,10

**PAMPA**, p. 35
Vég. moyenne, Série C — La pièce : 6,55
Par 5 : 6,30 — Par 25 : 6,10

**RITZ** (GAUJARD)
Végétation moyenne — La pièce : 6,55
Série C — Par 5 : 6,30 — Par 25 : 6,10

**VENDOME** (GAUJARD), p. 29
Végétation moyenne — La pièce : 6,55
Série C — Par 5 : 6,30 — Par 25 : 6,10

**VILLE DE ZURICH** (GAUJARD), orange vif
Végétation moyenne — La pièce : 6,55
Série C — Par 5 : 6,30 — Par 25 : 6,10

**NIMES** (GAUJARD), p. 34
Végétation moyenne — La pièce : 6,55
Série C — Par 5 : 6,30 — Par 25 : 6,10

# POLYANTHAS (Petites fleurs simples)

pour massifs unicolores et bordures recommandés pour les régions humides

**ATLANTIC** (GAUJARD), p. 30
Végétation moyenne — La pièce : 6,55
Série C — Par 5 : 6,30 — Par 25 : 6,10

**BABETTE** (GAUJARD)
Végétation basse — La pièce : 5,95
Série D — Par 5 : 5,75 — Par 25 : 5,55

**BILITIS** (GAUJARD), p. 32
Végétation basse — La Pièce : 6,55
Série C — Par 5 : 6,30 — Par 25 : 6,10

**CHANTECLERC** (GAUJARD)
Végétation basse — La pièce : 6,55
Série C — Par 5 : 6,30 — Par 25 : 6,10

**COLISÉE** (GAUJARD), p. 29
Végétation moyenne — La pièce : 6,55
Série C — Par 5 : 6,30 — Par 25 : 6,10

**SPRINT** (GAUJARD), p. 27
Végétation basse — La pièce : 6,55
Par 5 : 6,30 — Par 25 : 6,10

**SUNDRA** (GAUJARD), p. 31
Végétation moyenne — La pièce : 6,55
Série C — Par 5 : 6,30 — Par 25 : 6,10

**SUZANNE DOLARD** — La pièce : 4,80
rouge écarlate — Par 5 : 4,30
Par 25 : 3,80

**ATLANTIC** (GAUJARD)

**Rosier buisson floribunda, remontant**
**Végétation moyenne** — **La pièce : 6,55**
**Série C** — **Par 5 : 6,30**
**Par 25 : 6,10**

Dans un matin lumineux, une masse de fleurs rouge feu éclairait le jardin. « ATLANTIC » jetait ses rayons alentour, éblouissant les autres roses. Les gerbes lumineuses tent 8 à 10 jours dans l'eau. Rouge minium, teinté de géranium. coloris unique. Exceptionnelle. Toujours fleurie.

*GAULI 00.193. Cert. Paris 1959 et Baden-Baden 1959. M.D.I. n° 1.247.252. Médaille de bronze Hambourg 1963. Certificat Hollande, Belgique. Variété protégée. Reprod. interdite.*

**SUNDRA** (GAUJARD)

**Rosier buisson polyantha, remontant**
**Végétation moyenne**
**Série C**

La pièce : 6,55
Par 5 : 6,30
Par 25 : 6,10

Splendide floribunda par sa floraison continuelle de mai à novembre. Grandes et demi-doubles, groupées en corymbes par 4 ou 8, fleurs d'un intense rouge pourpre velours, parfum pénétrant. Grand pouvoir ornemental, massifs et fleurs coupées.

*Méd. Bronze Baden-Baden 1967. GAI 62-63. M.D.F. 29.698. Var. protégée. Reproduction interdite. Monza (Italie). Sacrée rose de l'année.*

REMONTANT

# FLORIBUNDAS

***en fleurs***
***du 1er mai au 30 novembre***

**Pour massifs unicolores et bordures**

## COLLECTION CLASSIQUE

**ALAIN,** rouge
**CHATTER,** rouge vif
**DAUPHINE,** rose
**FLORENCE MARY MORSE,** rouge
**GOLDILOCKS,** jaune
**GOLDEN DELIGHT,** jaune clair
**JOLIE PRINCESSE,** ocre
**MONTMARTRE,** rouge
**ORANGE SENSATION,** orange

## POLYANTHAS

fleurs demi-doubles

**ELSE POULSEN,** rose
**FANAL,** rouge
**RED FAVORITE,** rouge

| | |
|---|---|
| La pièce ..... | 4,80 |
| Par 5 ..... | 4,30 |
| Par 25 ..... | 3,80 |
| Par 100 ..... | 3,50 |

*A choisir dans la*
**COLLECTION CLASSIQUE**
ci-dessus

**Franco, France métro :**

| | |
|---|---|
| 10 rosiers floribundas | 49,00 |
| 20 rosiers floribundas | 77,00 |
| 50 rosiers floribundas | 175,00 |

*en une ou plusieurs couleurs.*
*Indiquez-nous les coloris.*

32

# BILITIS

(GAUJARD)

**Rosier buisson floribunda, remontant**
**Vég. basse** **La pièce : 6,55**
**Série C** **Par 5 : 6,30**
**Par 25 : 6,10**

Ce magnifique floribunda rouge vif à cœur or présente des fleurs très nombreuses et résistantes. Avec des corymbes de roses simples, bien formées, par groupes de 8 à 12. Cette variété décorative au feuillage vert foncé et vernissé donne des masses de fleurs, très *lumineuses qui enchanteront les* amateurs de mai à novembre.

*Médaille d'Or Baden-Baden 1968. GAE 63.675. M.D.F. 29.700 M.D.I. en instance. Variété protégée. Reproduction interdite.*

## REMONTANT

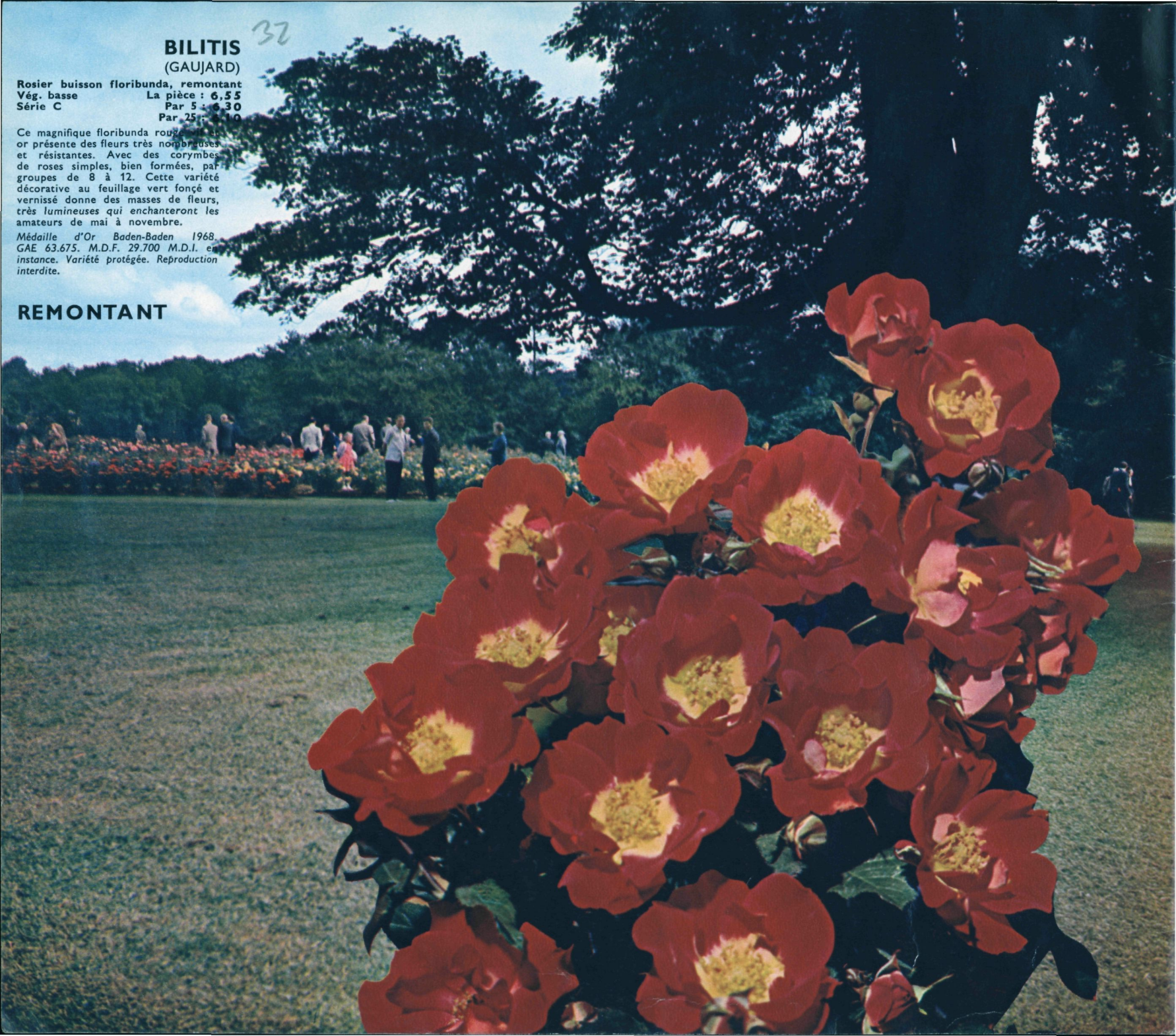

## REMONTANT

### GUITARE (GAUJARD)

**Rosier buisson floribunda, remontant**
**Végétation moyenne**
**Série C**

**La pièce : 6,55**
**Par 5 : 6,30**
**Par 25 : 6,10**

Variété exceptionnelle. Coloris très nouveau ; jaune indien frais et délicat nuancé de corail. Bouton bien turbiné, forme parfaite, se fond en une teinte vive au cours de son épanouissement. Parfum très intense. Rosier extrêmement florifère d'éclatante vigueur.

*GAE 53.648. M.D.I. 323.020. Variété protégée. Reprod. interdite. Médaille d'Or Salon Bagatelle 1966. Médaille d'Argent Japon 1967. Baden-Baden, Médaille de Bronze.*

**NIMES** Floribunda

**Végétation moyenne**
**Série C**

**La pièce : 6,55**
**Par 5 : 6,30**
**Par 25 : 6,10**

Floribunda à fleurs bien doubles, bicolores, couleur vive. Arbuste toujours fleuri, des masses de fleurs émergeant d'un feuillage solide, coriacé, brillant. Plante exceptionnelle pour le jardin. Choisie par la ville de Nimes, sa marraine, parmi des centaines de roses nouvelles, elle a prouvé sa résistance au climat chaud et sec. Elle était la plus belle. Dans un climat très différend à BADEN-BADEN elle a obtenu la médaille d'Or ; Rose Universelle.

*GAI 62.246. Variété protégée. M.D.I. inst.*

**REMONTANT**

**PAMPA** F. L. (GAUJARD)

**Végétation moyenne**
**Série C**

**La pièce : 6,55**
**Par 5 : 6,30**
**Par 25 : 6,10**

Ce Floribunda rouge orangé de grande tenue est d'une extra-ordinaire floribundité. Ce rosier est tout désigné pour la création d'effet de masses fleuries larges et généreuse. Le feuillage brillant et abondant rehausse l'éclat intense et lumineux de cette rose.

*GAC 64.1480. M.D.F. en instance. M.D.I. en instance. Variété protégée. Reprod. interdite.*

**NÉBULEUSE** F. L. (GAUJARD)

**Végétation moyenne**
**Série C**

**La pièce : 6,55**
**Par 5 : 6,30**
**Par 25 : 6,10**

Les grandes et magnifiques fleurs rouge écarlate de 10 à 12 cm d'une trentaine de pétales enchanteront votre vie de mai à novembre. Son coloris à l'épreuve du soleil et des intempéries, sa végétation vigoureuse, son feuillage très dense et sain en font un excellent rosier pour massif.

*GAE 63.800. M.D.F. 34.306. M.D.I. en instance. Variété protégée. Reprod. interdite.*


**ROSERAIES GAUJARD**

**69 - FEYZIN — Tél. (78) 70.30.44**

**C.C.P. Lyon 6305 — 70.36.21 - 70.35.98**

*Ouvert tous les jours de 8 h. à 18 h.*